



The background of the entire page is a white technical line drawing on a black background. It depicts various mechanical components, including gears, shafts, and bearings, rendered in a clean, minimalist style.

BIENVENUE À L'ÉTS

ÉCOLE DE
TECHNOLOGIE
SUPÉRIEURE
Université du Québec

ÉTS
Le génie pour l'industrie

▶ **Si ce n'est pas déjà fait, merci de confirmer votre présence à cette séance**





ÉTS

École polytechnique

École

École

► CHEMINEMENT ET DÉROULEMENT DES ÉTUDES

Ph.D	M.Sc.A	M.Ing	DESS	PC
15 crédits Scolarité et examen doctoral	15 crédits Scolarité	30-39 crédits Scolarité Possibilité de stages dans certains programmes	15-30 crédits Scolarité	15 crédits Scolarité
75 crédits Thèse	30 crédits Mémoire	6-15 crédits Rapport de projet	0-15 crédits Rapport de projet	



VUE D'ENSEMBLE DU DOCTORAT

EXAMEN DOCTORAL (3 ÉTAPES)

+ SCOLARITÉ (2 COURS AU CHOIX)

4 sessions (16 mois)

PROJET DE RECHERCHE ET RÉDACTION DE THÈSE

Minimum 5 sessions (20 mois)

DÉPÔT, ÉVALUATION, SOUTENANCE

1 session (3 mois – 4 mois)

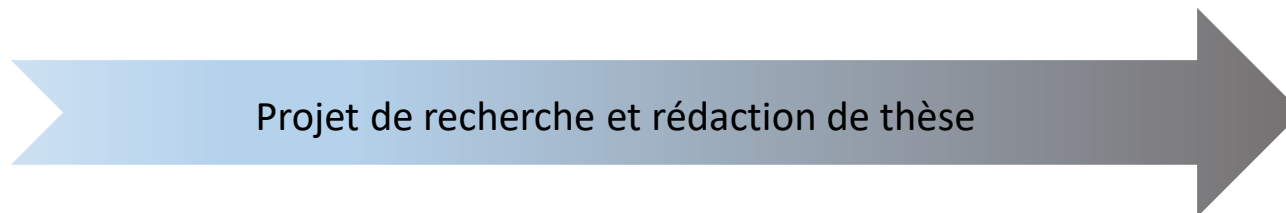
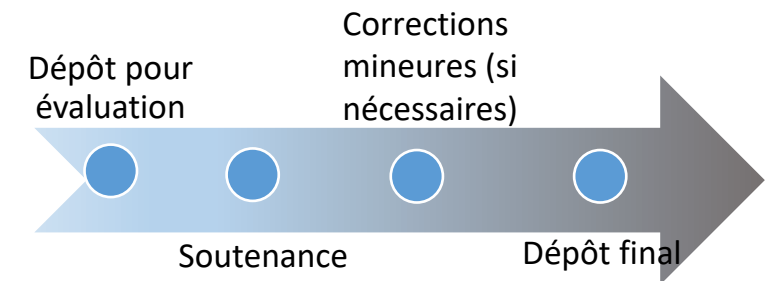
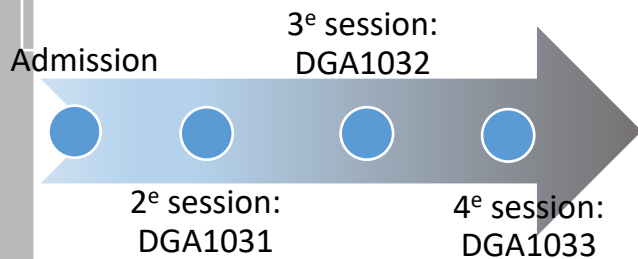



VUE D'ENSEMBLE À LA MAÎTRISE

MAÎTRISE RECHERCHE (M. Sc. A.)

Régime temps complet : 2 ans (admission à temps partiel sur autorisation spéciale)

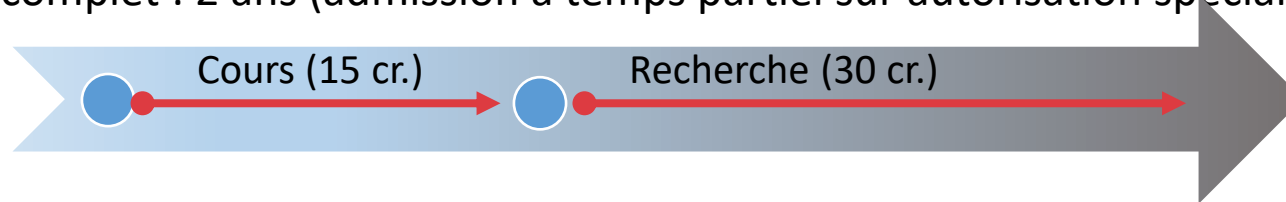

15 crédits de cours dont :

MTR801 oblig. (3 cr.) et 3 ou 4 cours optionnels (12 cr.)

MAÎTRISE PROJET (M. Ing.)

Régime temps complet : 2 ans – Régime temps partiel : 4 ans

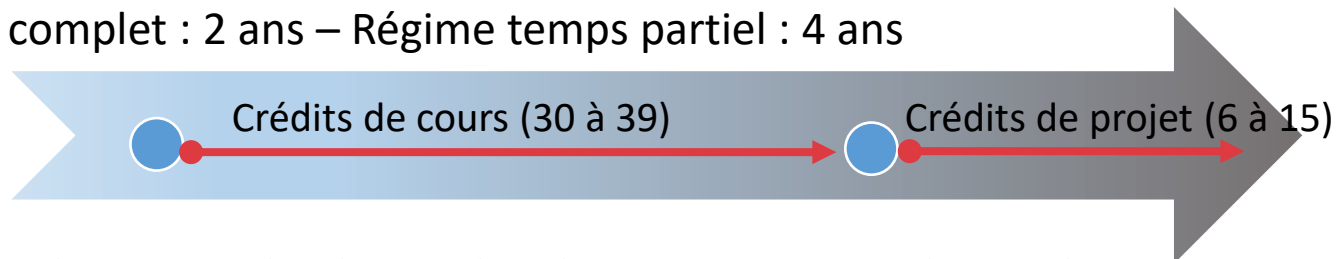

10 à 13 cours (30 à 39 crédits) et un projet de 6 à 15 crédits

ATE800 atelier obligatoire (0 crédit)

▶ VUE D'ENSEMBLE DESS ET PROGRAMME COURT (PC)

DESS :

Régime temps complet : 4 sessions – Régime temps partiel : 8 sessions

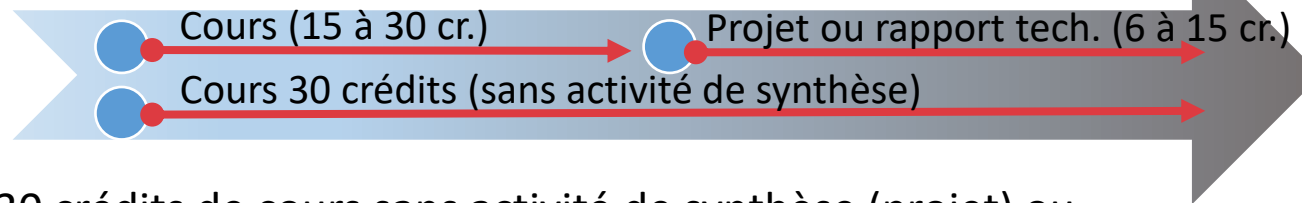

30 crédits de cours sans activité de synthèse (projet) ou
4 à 10 cours + projet (15 cr.) ou rapport technique (6 cr.)
ATE800 atelier obligatoire (0 crédit)

PROGRAMME COURT (PC) :

Les admissions se font à temps partiel (7 sessions), mais le temps complet est possible.



4 à 5 cours (15 crédits) et ATE800 atelier obligatoire (0 crédit)



CHEMINEMENT DES ÉTUDES



ÉCOLE DE
TECHNOLOGIE
SUPÉRIEURE
Université du Québec

Départements

Bottin



EN

Accès rapide



ÉTUDES

RECHERCHE

ACTIVITÉS ET SERVICES

ENTREPRISES

DIPLÔMÉS

ÉTS



INFO-RENTRÉE

Préparez votre session
à l'ÉTS →



■ Programmes de 1^{er}
cycle

Baccalauréats →

■ Programmes de 2^e
cycle

Maîtrises →

■ Programme de 3^e
cycle

Doctorat →

► COMMENT TROUVER UN DIRECTEUR DE RECHERCHE

- › Projets, mémoires et thèses
- › Sujet ou domaine de recherche



▶ PERSONNES-RESSOURCES



ÉCOLE DE
TECHNOLOGIE
SUPÉRIEURE
Université du Québec

Départements

Bottin



EN

Accès rapide



ÉTUDES

RECHERCHE

ACTIVITÉS ET SERVICES

ENTREPRISES

DIPLÔMÉS

ÉTS

INFO-RENTRÉE

Préparez votre session
à l'ÉTS →

■ Programmes de 1^{er}
cycle

Baccalauréats →

■ Programmes de 2^e
cycle

Maîtrises →

■ Programme de 3^e
cycle

Doctorat →



GUICHET DES CYCLES SUPÉRIEURS

Guichet-Cycles-Sup@etsmtl.ca





ÉTS

École pour l'industrie

LE MONDE
À NOTRE
PORTÉE.

ÉTS

COOP ÉTS

École supérieure

NOTRE CAMPUS

DESIGN & CREATIVITÉ

DESIGN & CREATIVITÉ

▶ CALENDRIER UNIVERSITAIRE



ÉCOLE DE
TECHNOLOGIE
SUPÉRIEURE
Université du Québec

Départements

Bottin



EN

Accès rapide



ÉTUDES

RECHERCHE

ACTIVITÉS ET SERVICES

ENTREPRISES

DIPLÔMÉS

ÉTS

INFO-RENTRÉE

Préparez votre session
à l'ÉTS →

■ Programmes de 1^{er}
cycle

■ Programmes de 2^e
cycle

■ Programme de 3^e
cycle

▶ NOTES D'ÉVALUATION

90	100	A+
85	89	A
80		A-
77		B+
73		B
70		B-
65	69	C

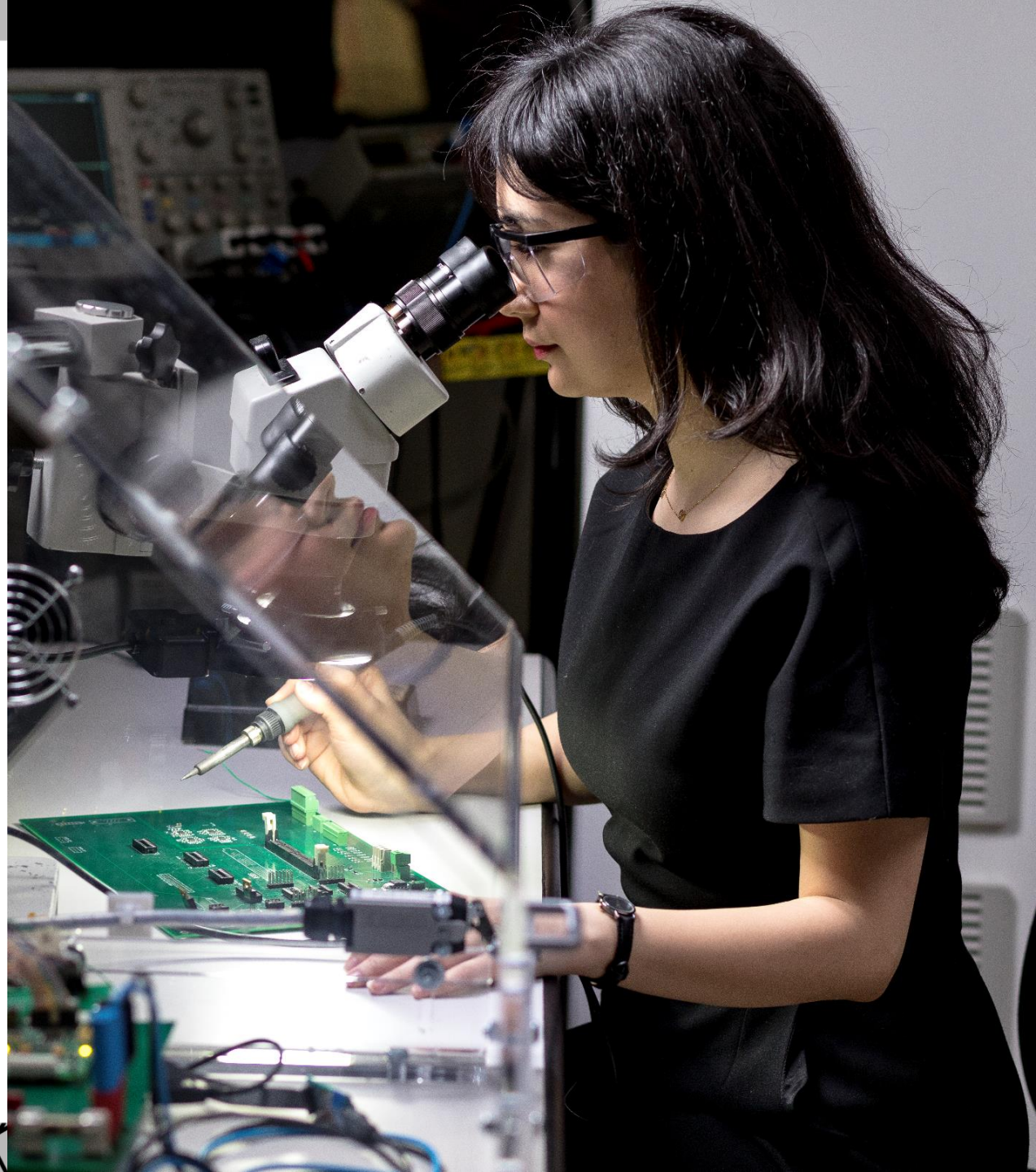



► MOYENNE CUMULATIVE (4,3)

A+ = 4,3

A = 4,0

A- = 3,7

B+ = 3,3

B = 3,0

B- = 2,7

C+ = 2,3

C = 2,0



▶ CHEMINEMENT À L'INSCRIPTION

- › Cours à suivre
- › Changements de cours dans Cheminot

▶ RÈGLEMENTS DES ÉTUDES



ÉCOLE DE
TECHNOLOGIE
SUPÉRIEURE
Université du Québec

Départements

Bottin



EN

Accès rapide



ÉTUDES

RECHERCHE

ACTIVITÉS ET SERVICES

ENTREPRISES

DIPLÔMÉS

ÉTS

INFO-RENTRÉE

Préparez votre session
à l'ÉTS →

■ Programmes de 1^{er}
cycle

■ Programmes de 2^e
cycle

■ Programme de 3^e
cycle

▶ À QUI S'ADRESSER?

- › Changement de cours
- › Reconnaissance d'acquis
- › Projet, mémoire et thèse



► Environnement virtuel

- › MonÉTS : portail.etsmtl.ca
- › Interface.etsmtl.ca
- › Réseaux sociaux
- › www.etsmtl.ca/rentree



Le génie pour l'industrie

**LANTHIER
MARTINE
LANM00000000**

1, boulevard de Montréal
Montréal (QC) GVQ OQC

Génie de la construction



F7654321

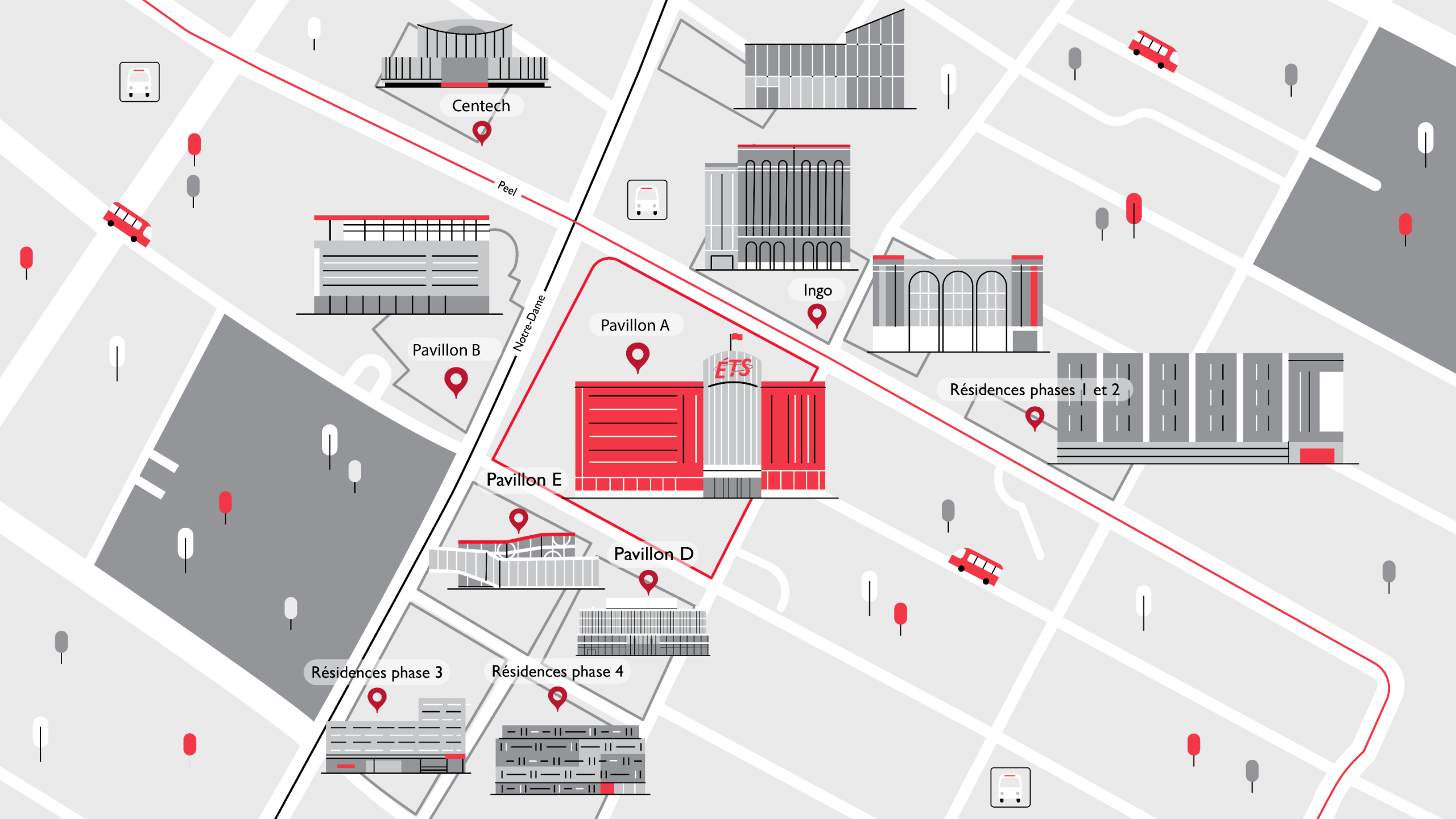

Centech

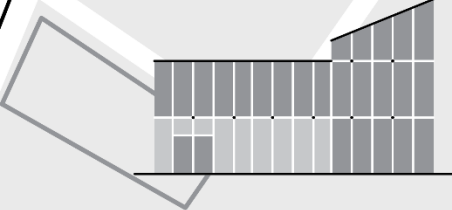

Ingo

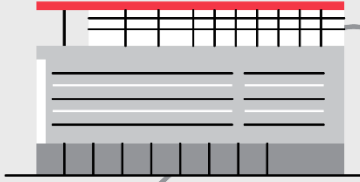

Pavillon B

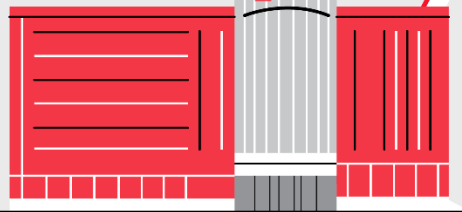

Pavillon A



Pavillon E



Pavillon D

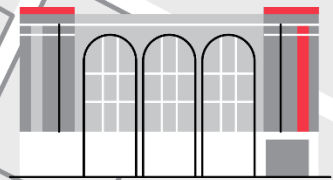

Résidences phases 1 et 2



Résidences phase 3



Résidences phase 4

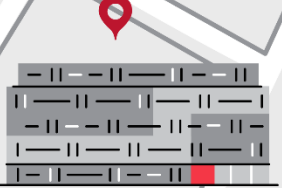

Peel

Notre-Dame





Collection générale



Bibliotech
collaborer apprendre innover



E
MAISON DES
ÉTUDIANTS

1218

Par
ici le
360°!

Desjardins

Bienvenue
Desjardins
Caisse du Sud-Ouest
de Montréal

INTERDICTION
DE FUMER

**ASSOCIATION
ÉTUDIANTE
DE L'ÉTS**

AEETS



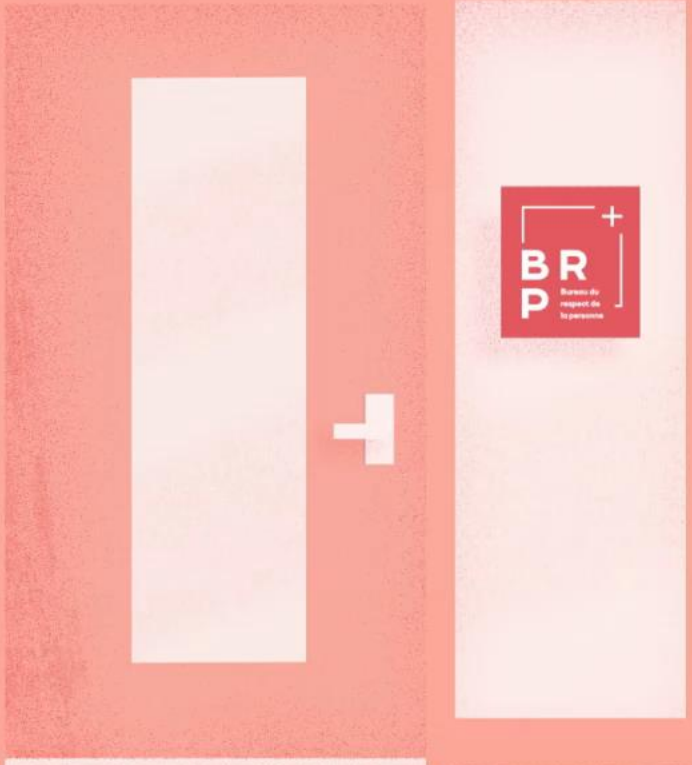

Bureau du respect de la personne

Christelle Berthiaume
Conseillère



1

Que l'information soit divulguée

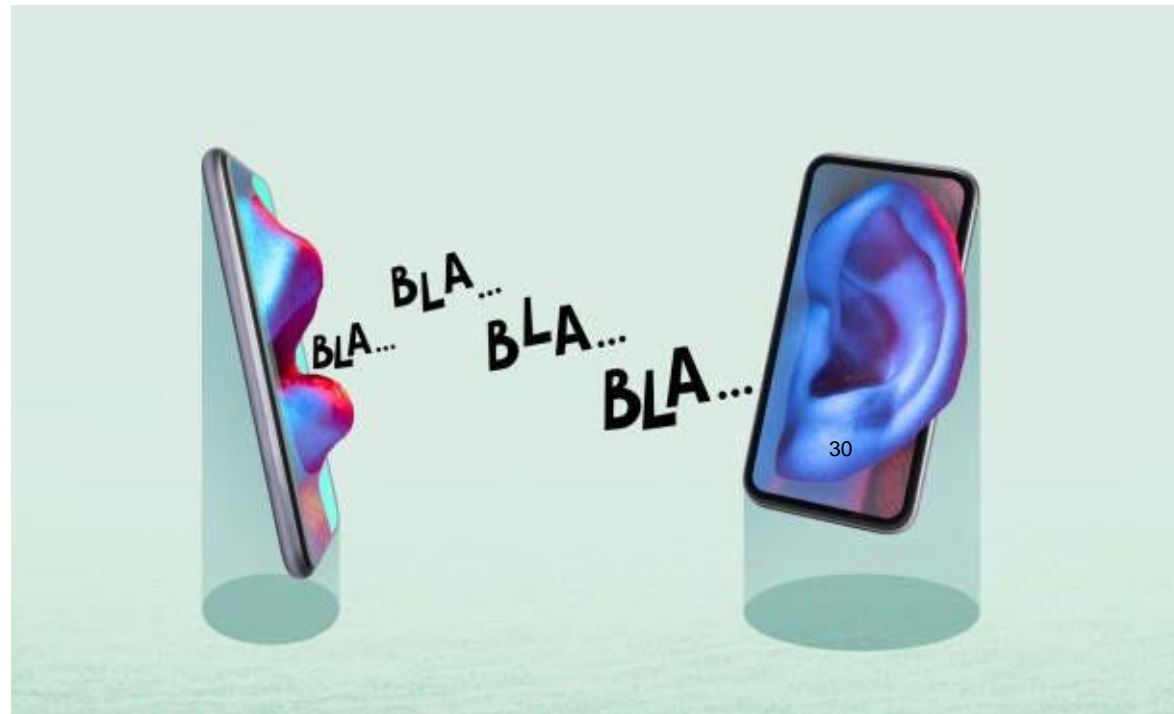

1

Nos services sont **confidentiels** et adaptés à **vos besoins**.³¹

2 Que la situation dégénère



2

La **proactivité** et l'**affirmation** de ses besoins et limites favorisent le respect.

33

*Politique pour un milieu de travail, d'études et de vie respectueux et exempt de harcèlement
Politique pour prévenir et combattre les violences à caractère sexuel*

3 Que ça leur nuise



3

Les représailles sont **proscrites** dans les politiques contre le harcèlement et les violences à caractère sexuel (« VACS »).

*Politique pour un milieu de travail, d'études et de vie respectueux et exempt de harcèlement
Politique pour prévenir et combattre les violences à caractère sexuel*

En conclusion...

Si vous ressentez de
l'inconfort ou de
l'impuissance dans une
situation irrespectueuse,
nous sommes là
pour vous.



brp@etsmtl.ca



E
MAISON DES
ÉTUDIANTS

1218

Par
ici le
360°!

Desjardis

Bienvenue
Desjardis
Caisse du Sud-Ouest
de Montréal

INTERDICTION
DE FUMER

► **Services
à la vie
étudiante**

Maison des étudiants
Local E-3042
sve@etsmtl.ca



▶ Du soutien dans toutes les facettes de votre réussite scolaire et personnelle

- › Ateliers et webinaires
 - › Langues et soutien à la rédaction
- › Aide psychologique
 - › Intervenants de proximité
 - › Consultations individuelles
- › Soutien à l'apprentissage
 - › Gestion du temps, motivation, prise de notes, études et techniques de mémorisation, procrastination, etc.

etsmtl.ca/appui-reussite





Nimbus

PROGRAMME CONTACT



NEUROFOCUS

CYCLES SUPÉRIEURS



ÉTUDIER RESSEMBLE À ÇA POUR TOI?

CLANCHE TON ÉTUDE

EN GROUPE À LA MAISON DES ÉTUDIANTS

Plusieurs séances
de 3 h par session



Escalier architectural
du pavillon E

SERVICES à la
VIE ÉTUDIANTE

▶ Aide financière

- › Bourses d'études
- › Programme de prêts et bourses
- › Stages rémunérés
- › Travail sur le campus
- › Dépannage financier
- › Consultation budgétaire



ALGO BALADO

PROGRAMME TA RÉUSSITE

Disponible sur Spotify, Google Podcasts et Apple Podcasts



Photo crédit: Stéphane Brügger

► Vie étudiante

Ingénieuse, inventive, inspirante... la vie étudiante de l'ÉTS fourmille de possibilités aussi grandes que vos idées!



► Vie sportive

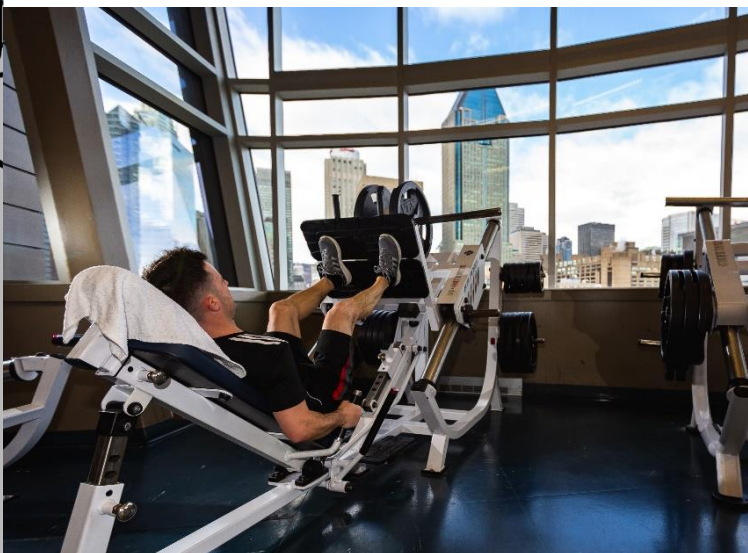

► Programmation de la rentrée

INFO-RENTRÉE

Préparez votre session
à l'ÉTS →



► **Merci de remplir notre sondage d'appréciation**

Vous participez présentement à la séance : « Séance d'information pour les étudiantes et étudiants aux cycles supérieurs »



The background of the entire image is a detailed technical line drawing of a mechanical assembly, possibly a suspension system or engine component, rendered in black lines on a light gray background. The drawing shows various parts like a control arm, a ball joint, a steering knuckle, and a wheel hub, all interconnected.

BONNE SESSION!

ÉCOLE DE
TECHNOLOGIE
SUPÉRIEURE

Université du Québec

ÉTS

Le génie pour l'industrie